

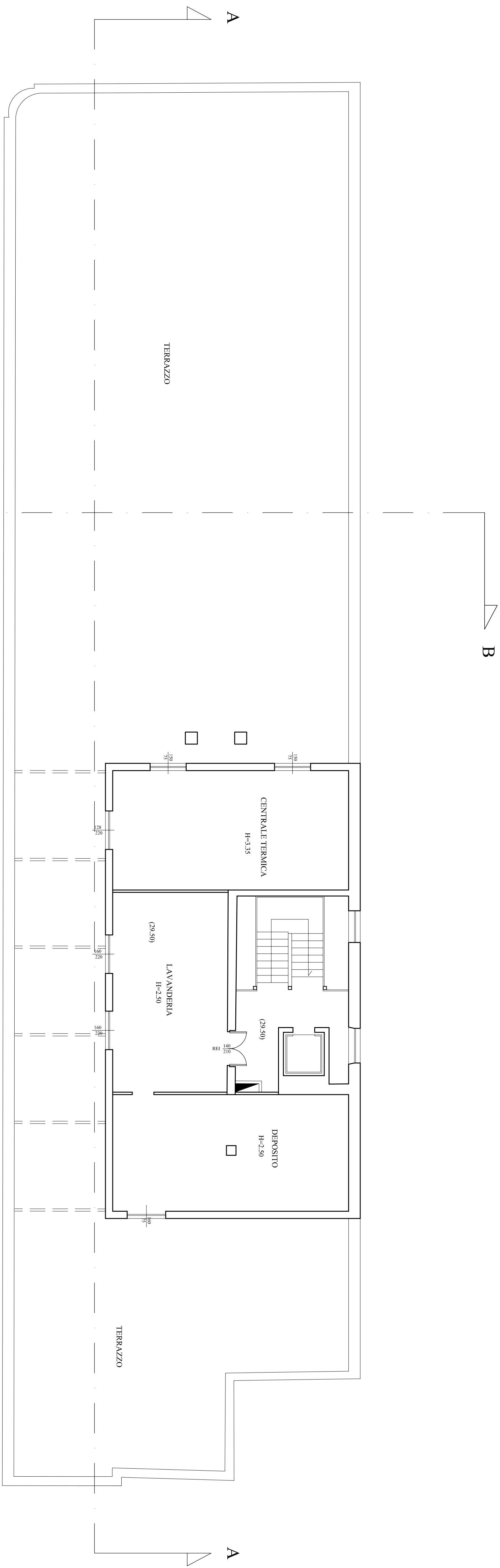

# Pianta Piano Quinto - scala 1:100

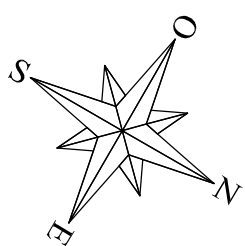

	
<p align="center"><b>DIREZIONE CENTRALE PATRIMONIO</b></p> <p align="center"><i>Servizio P.R.M. (Progettazione Realizzazione Manutenzione) Patrimonio Comunale</i></p>	
<p align="center"><b>TITOLO PROGETTO</b></p>	<p><i>"Recupero Centro Prima Accoglienza ex Dormitorio Pubblico - Via De Blasis" - codice progetto NA4.1.1e (rifunzionizzazione del dormitorio al II piano) codice progetto NA4.2.1 (la piano terra lavanderia) - Asse 4 "Infrastrutture per l'inclusione sociale" - Programma Operativo Nazionale "Città Metropolitane 2014 - 2020" (PON METRO).</i></p>
<p align="center"><b>PROGETTO ESECUTIVO</b></p>	
<p><b>TITOLO ELABORATO:</b></p> <p>Stato dei Luoghi Pianta Piano Quinto (q.ta m +29.50)</p>	<p><b>CODICE ELABORATO:</b></p> <p>EG.RL7</p>
<p><b>SCALE:</b></p> <p>1:100</p>	<p><b>DATA:</b></p> <p>Aprile 2018</p>

<p><b>I PROGETTISTI:</b></p> <p>Arch. Fabio Ferriero</p> <p>Arch. Roberto Viscogliosi</p> <p>Ing. Giuseppe Di Nuzzo</p> <p>Ing. Giovanni Toscano</p>	<p><b>IL R.U.P.:</b></p> <p>Arch. Gaetano Pescatore</p>	<p><b>IL DIRIGENTE:</b></p> <p>Ing. Francesco Cucari</p>
--	---	--